

Antros pusės aprašymas

12. Optiškai kintantys dažai

F k l p q " g r o g p v c u ' c v u r c w u f l p v c u ' f c f l c u . ' h w t l g ' h g k l c "
ur crk ' f l k t l p v ' u n k t l p i w ' h e o r w o



13. Vaivorykštinė spauda

Kortelės abi pusės yra padengtos apsauginiais tinkleliais, atspausdintais vaivorykštine spauda.



14. Brūkšninis kodas

Kortelėje yra rašomas brūkšninis kodas.

15. Kortelės numeris

Kortelės numeris iš aštuonių skaitmenų.

16. Ultravioletiniai dažai

Dizaino elementas ir tekstas „LIETUVOS RESPUBLIKA“, atspausdinti nematomais dažais, švyti UV šviesoje.

LIETUVOS RESPUBLIKA ASMENS TAPATYBĖS KORTELĖ

Asmens tapatybės kortelė (toliau – ATK) pagaminta iš polikarbonato, kur diegtos kontaktinė ir nekontaktinė elektroninės laikmenos. Duomenys polikarbonate išgraviruojami lazeriniu renginiu.

ATK paskirtį, jos išdavimo, keitimo, naudojimo ir galiojimo sąlygas, joje išrašomus duomenis reglamentuoja Lietuvos Respublikos asmens tapatybės kortelės įstatymas (Žin., 2001, Nr. 97-3417; 2008, Nr. 76-3007).

ATK yra pagrindinis asmens tapatybę ir pilietybę patvirtinantis dokumentas, privalomas kiekvienam Lietuvos Respublikos piliečiui, kuriam sukako 16 metų, ir neturinčiam iki 2003 m. sausio 1 d. išduoto Lietuvos Respublikos piliečio paso. Prireikus, ATK gali būti išduodama ir piliečiui, nesulaukusiam 16 metų. ATK privaloma šalies viduje ir gali būti naudojama vykti į užsienio valstybes, su kuriomis yra sudarytos atitinkamos tarptautinės sutartys ar susitarimai.

Piliečiui nuo 16 metų išduota ATK galioja 10 metų. Piliečiui iki 16 metų išduota ATK galioja ne ilgiau kaip 5 metus.

ATK, išduodama nuo 2009 m. sausio 1 d., atitinka 2004 m. gruodžio 13 d. Europos

Tarybos (ET) reglamento Nr. 2252/2004, nustatančio valstybių narių išduodamų pasų ir kelionės dokumentų apsauginių savybių ir biometrikos standartus, reikalavimus bei Tarptautinės civilinės aviacijos organizacijos (ICAO) rekomendacijas.

Asmens tapatybės kortelės patikra

Lietuvos Respublikos vardu prašome valstybes, neturinčias galimybių nuskaityti

ATK įrašytą skaitmeninę informaciją ar asmens pirštą atspaudus, nesudaryti kliūčių Lietuvos Respublikos piliečiui keliauti ar teisėtai naudoti ATK, kai patikrinus ATK tradiciniais būdais nekyla abejonių dėl šio dokumento autentiškumo ir jį pateikusio asmens tapatybės.

Asmens dokumentų išrašymo centras
prie Vidaus reikalų ministerijos
Žirmūnų g. 1D, LT-09229 Vilnius
LIETUVA

©Asmens dokumentų išrašymo centras prie Vidaus reikalų ministerijos, 2009

LIETUVOS RESPUBLIKA ASMENS TAPATYBĖS KORTELĖ

REPUBLIC OF LITHUANIA PERSONAL IDENTITY CARD



2009

Pirmos pusės aprašymas

1. Specialus linijų išdėstymas

Trijų spalvų apsauginiai tinkleliai.

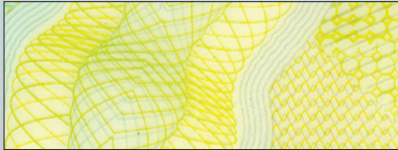

2. Vaivorykštinė spauda

Kortelės abi pusės yra padengtos apsauginiais tinkleliais, atspausdintais vaivorykštine spauda.

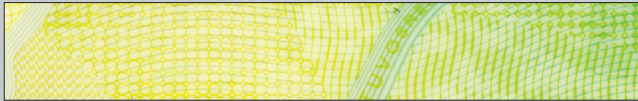

3. Mikrotekstas

Pasikartojantis mikrotekstas „LIETUVOS RESPUBLIKA“ suformuoja savarankišką liniją kortelės viršuje.



4. Kinegrama

Difrakcinis optinis elementas su kinematinio efektu.

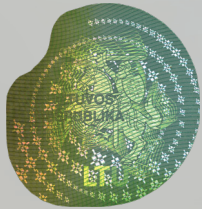

5. Ultravioletiniai dažai

Dizaino elementas ir tekstas „LIETUVOS RESPUBLIKA“, atspausdinti nematomais dažais, švyti UV šviesoje.

6. Duomenys, veido atvaizdas ir parašas

Duomenys, veido atvaizdas ir parašas graviruojami lazeriu.



7. Daugialypis lazerinis vaizdas

Atkartotas veido atvaizdas pakreipus kortelę transformuojasi triženklį valstybės kodą „LTU“.

8. Kortelės reljefas

Kortelės reljefas suformuotas pozityviu (iškilusiu) ir negatyviu (įdubusiu) įspaudimu.

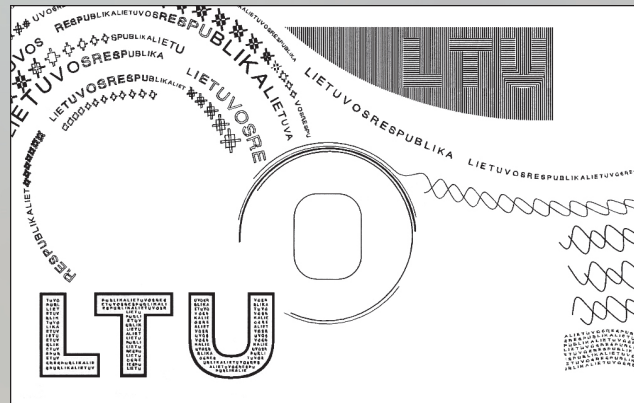

9. Optiškai kintantys dažai

Dizaino elementai atspausdinti dažais, kurie keičia spalvą žiūrint skirtingu kampu.

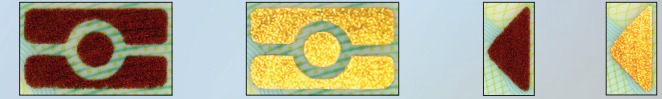

10. Nekontaktinė elektroninė laikmena

Nekontaktinėje elektroninėje laikmenoje įrašyti biometriniai duomenys: veido atvaizdas ir pirštų atspaudai.

Veido atvaizdas įrašytas JPEG2000 formatu ir atitinka išgraviruotą veido atvaizdą.

Informacija apie šalies sertifikavimo įstaigos (CSCA) sertifikatą publikuojama interneto tinklalapyje adresu: www.csc.lt.

Sertifikatai, skirti sertifikuoti pirštų atspaudų nuskaitymo įrangą, išduodami dvišalių sutarčių pagrindu.

11. Kontaktinė elektroninė laikmena

Kontaktinėje, Europos piliečio kortelės specifikacijas atitinkančioje elektroninėje laikmenoje, įrašyti asmens atpažinimo elektroninėje erdvėje ir kvalifikuotas, elektroniniam parašui skirtas, sertifikatai.

